

RUA PORTO ALEGRE

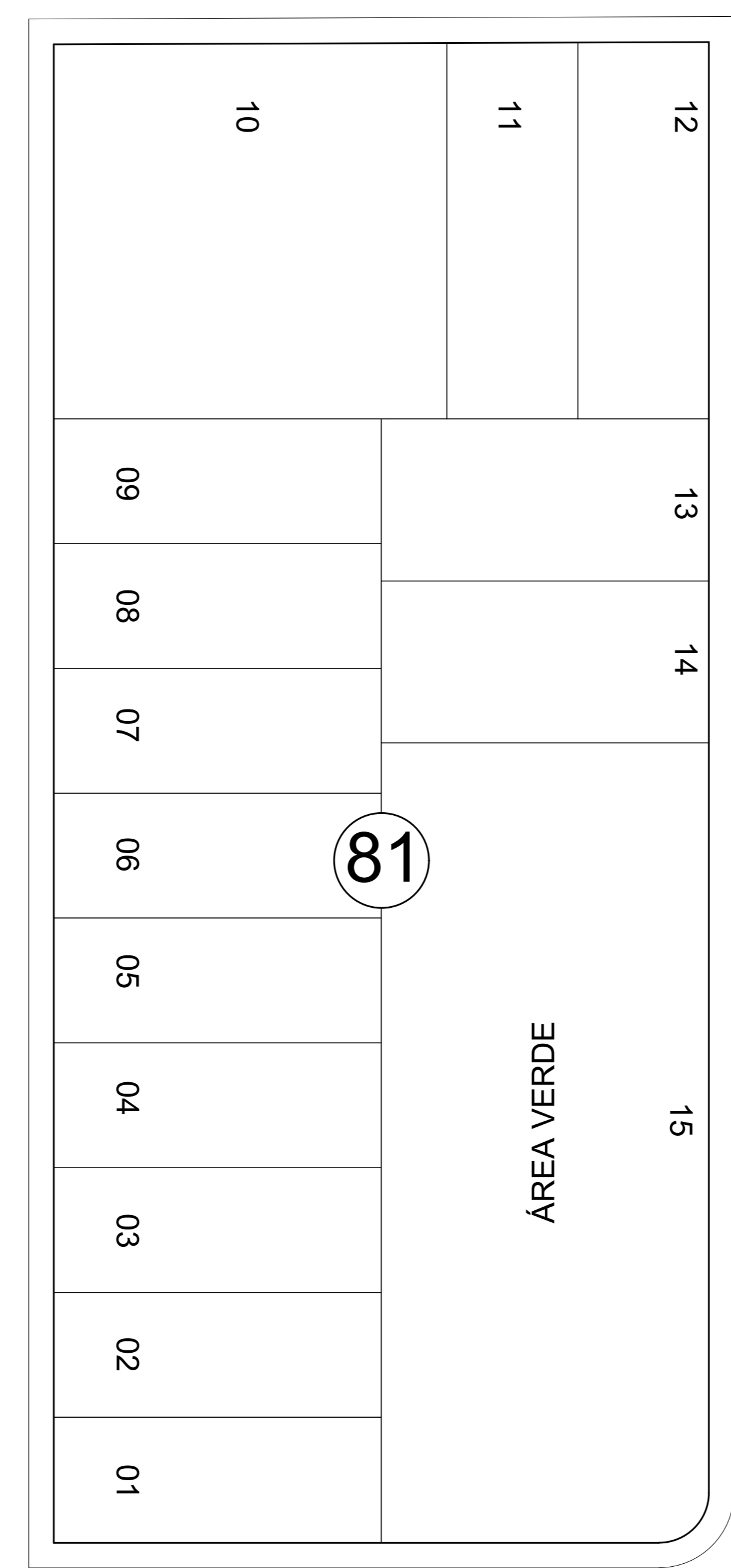

AV. HUET BACELAR

RUA BENEDITO SOARES MARCONDES



Prolong. da R. SALVADOR

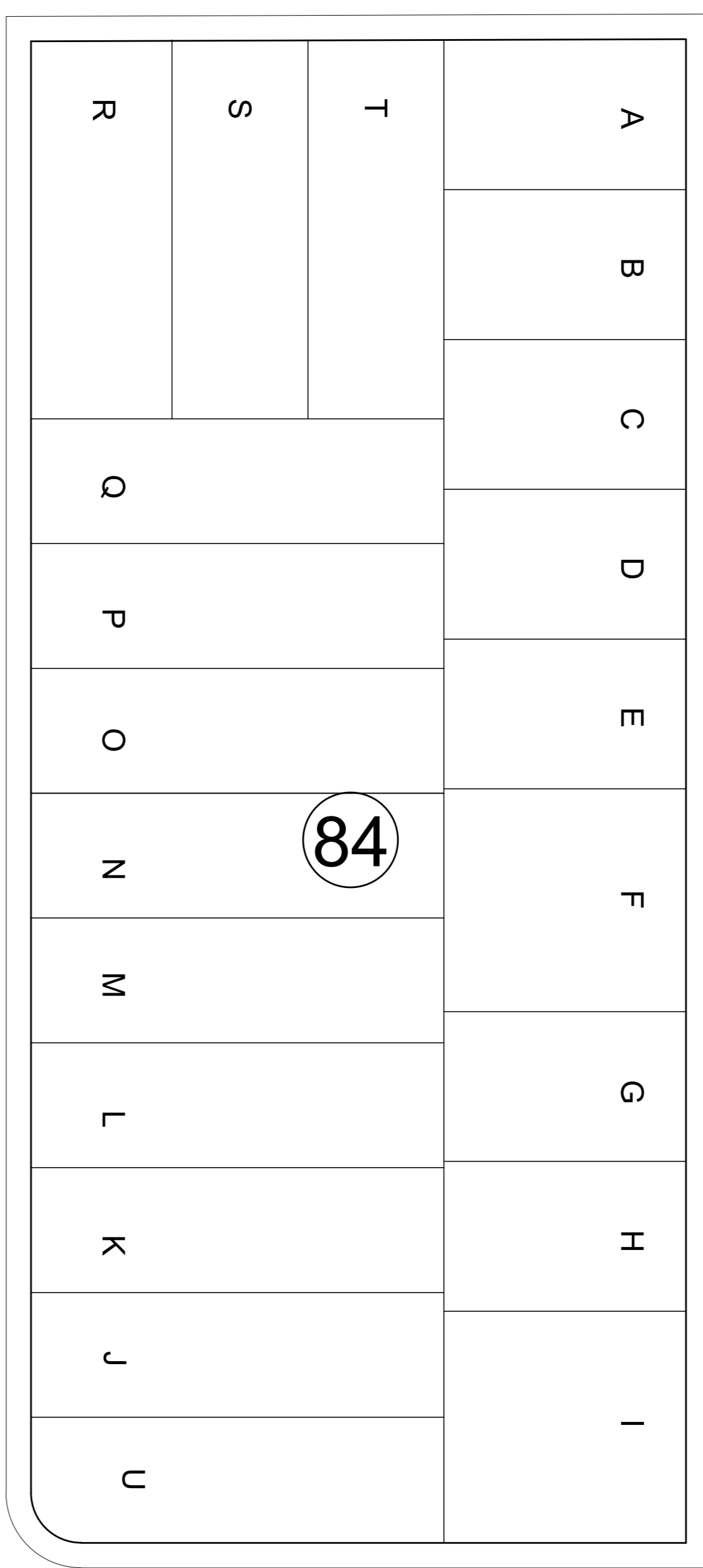

RUA SÃO PAULO

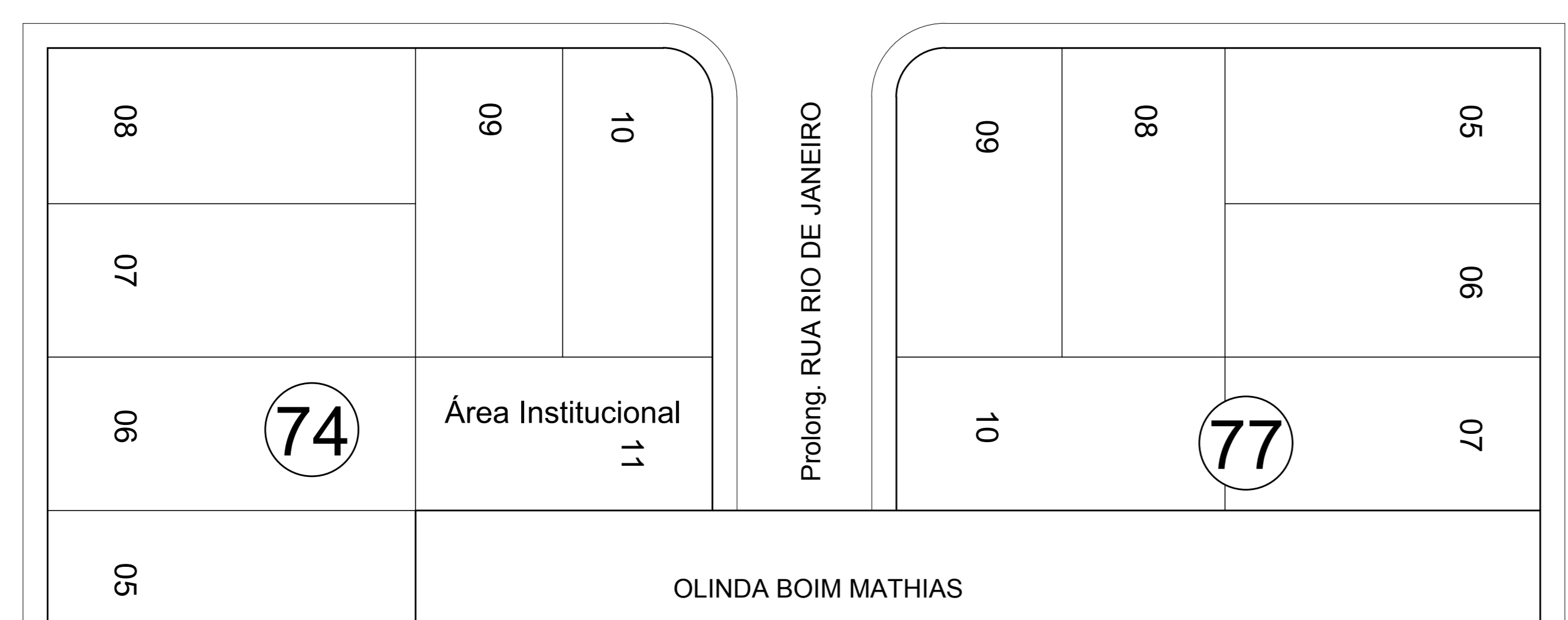

OLINDA BOIM MATHIAS

Prolong. RUA RIO DE JANEIRO

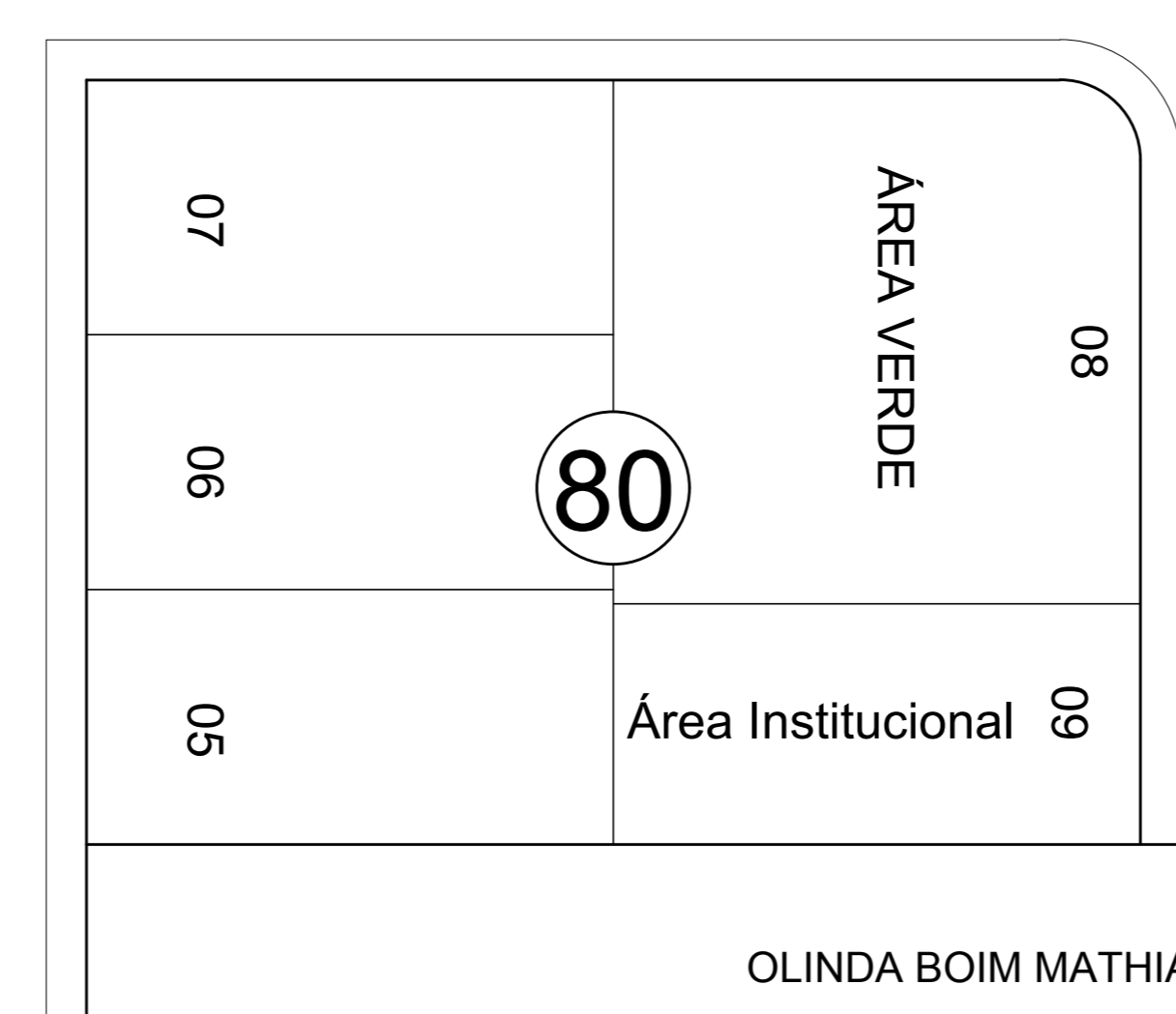

OLINDA BOIM MATHIAS

Prolong. da R. SALVADOR

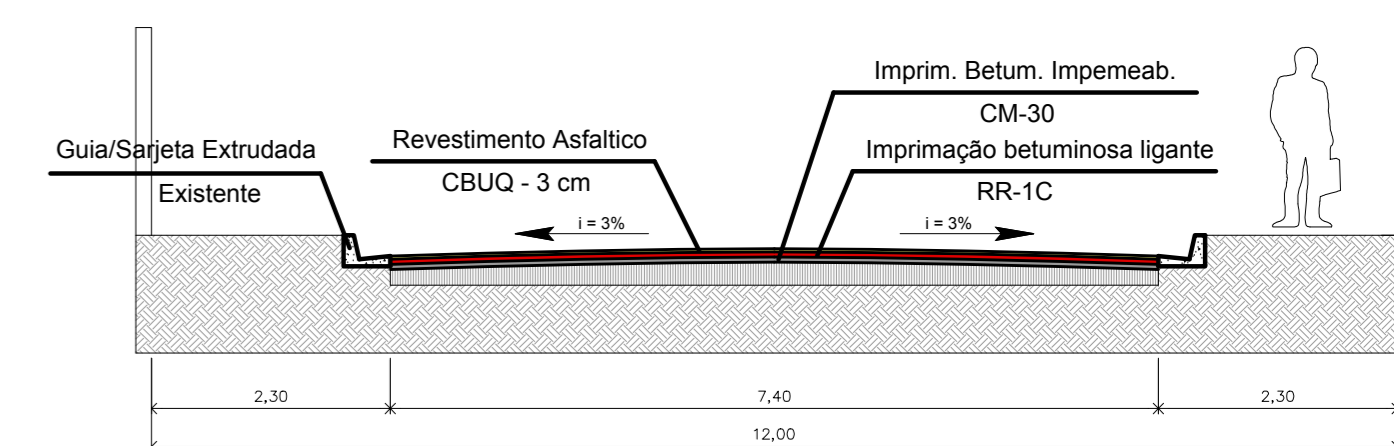
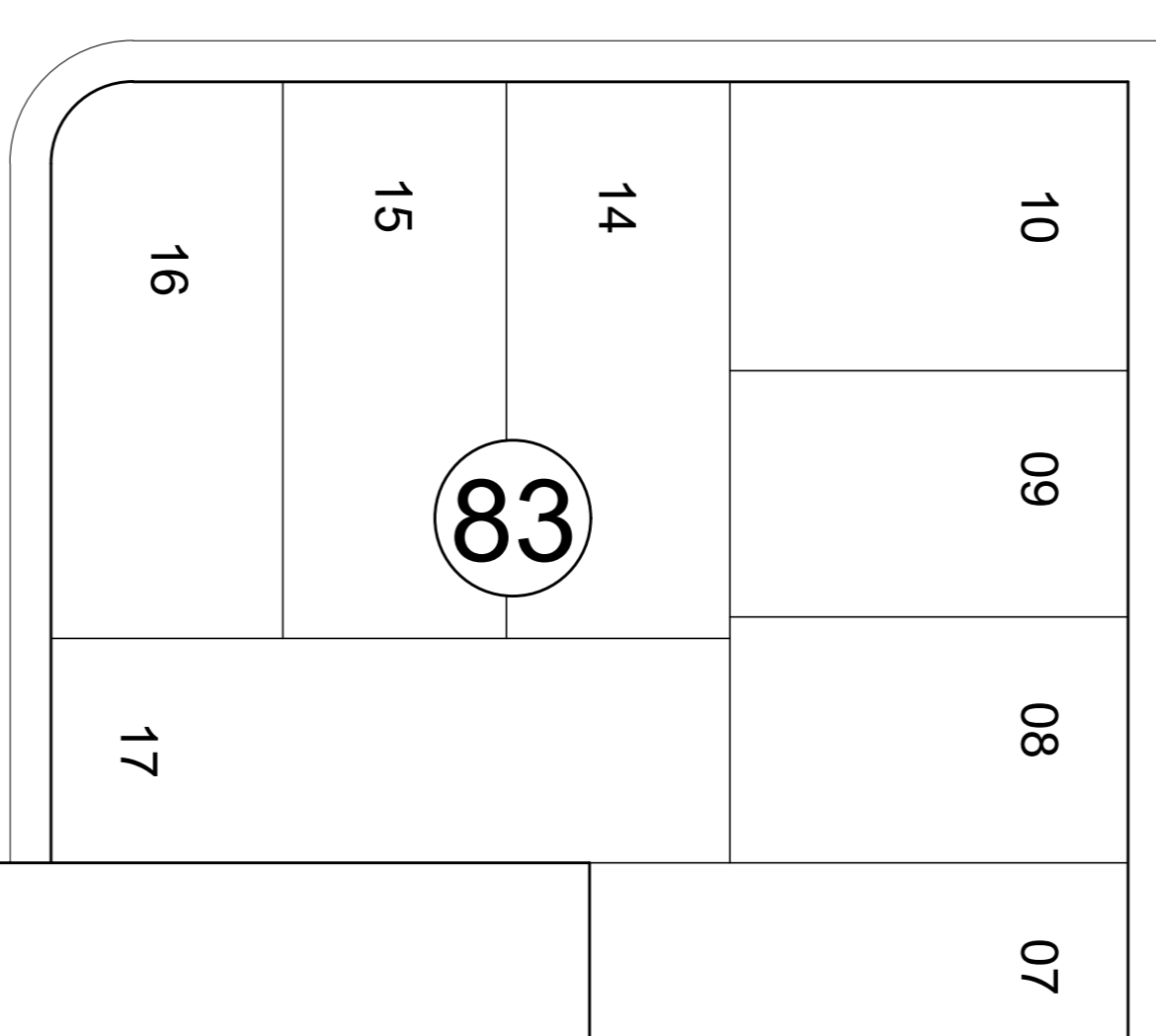

- Pavimentação asfáltica em CBUQ - e = 3 cm
- Imprimação betuminosa ligante - RR-1C
- Imprimação betuminosa Impermeabilizante - CM-30
- Base compactada - Solo Arenoso - e = 22 cm

Perfil - Pavimentação Asfáltica

PROJETO COMPLETO folha 02/03

processo **RECURSOS PRÓPRIOS - PMJR**
 projeto **Pavimentação Asfáltica**
 proprietário **Prefeitura Municipal de João Ramalho**
 endereço **Rua Benedito Soares Marcondes, 300**
 local da obra **Rua 2 - Trecho Único**
 bairro **Centro**
 cidade **João Ramalho - SP.**

situação

VIDE MAPA DE LOCALIZAÇÃO

Declaro que a aprovação do projeto não implica no reconhecimento do direito de propriedade do terreno.

proprietário
 PREF. MUN. DE JOÃO RAMALHO
 WAGNER MATHIAS
 PREFEITO MUNICIPAL

áreas

Pavimentação Asfáltica.....934,62 m²
 Sinalização Viária..... 29,98 m²

autor e responsável técnico
 THIAGO ALVES ADAMI
 Engº Civil - CREA 5069927436

ART:28027230190385203

PAVIMENTAÇÃO ASFÁLTICA - RUA 2
 Esc. 1:500