

FACHADA
Escala - 1:100

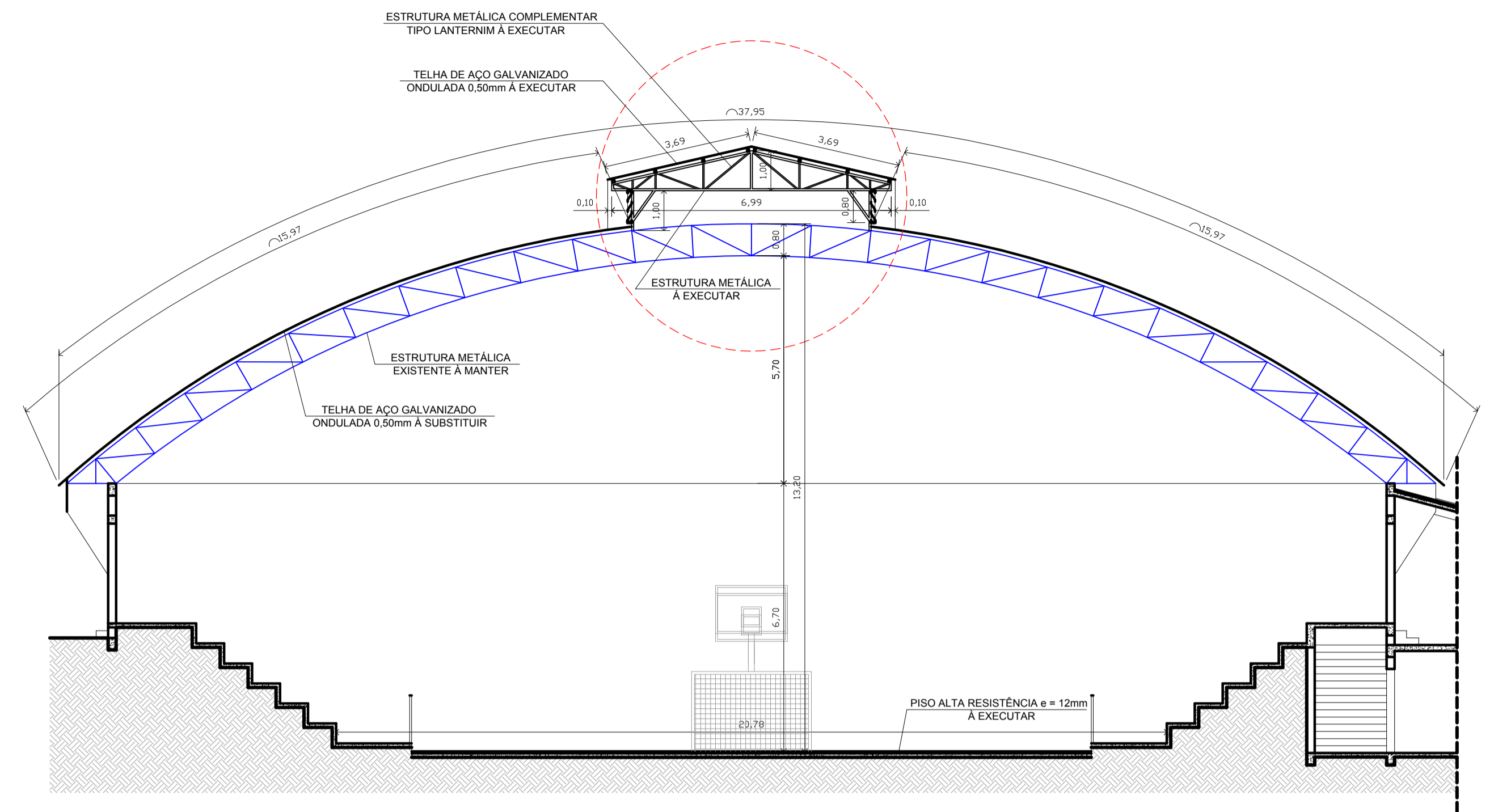

CORTE AA
Escala - 1:100

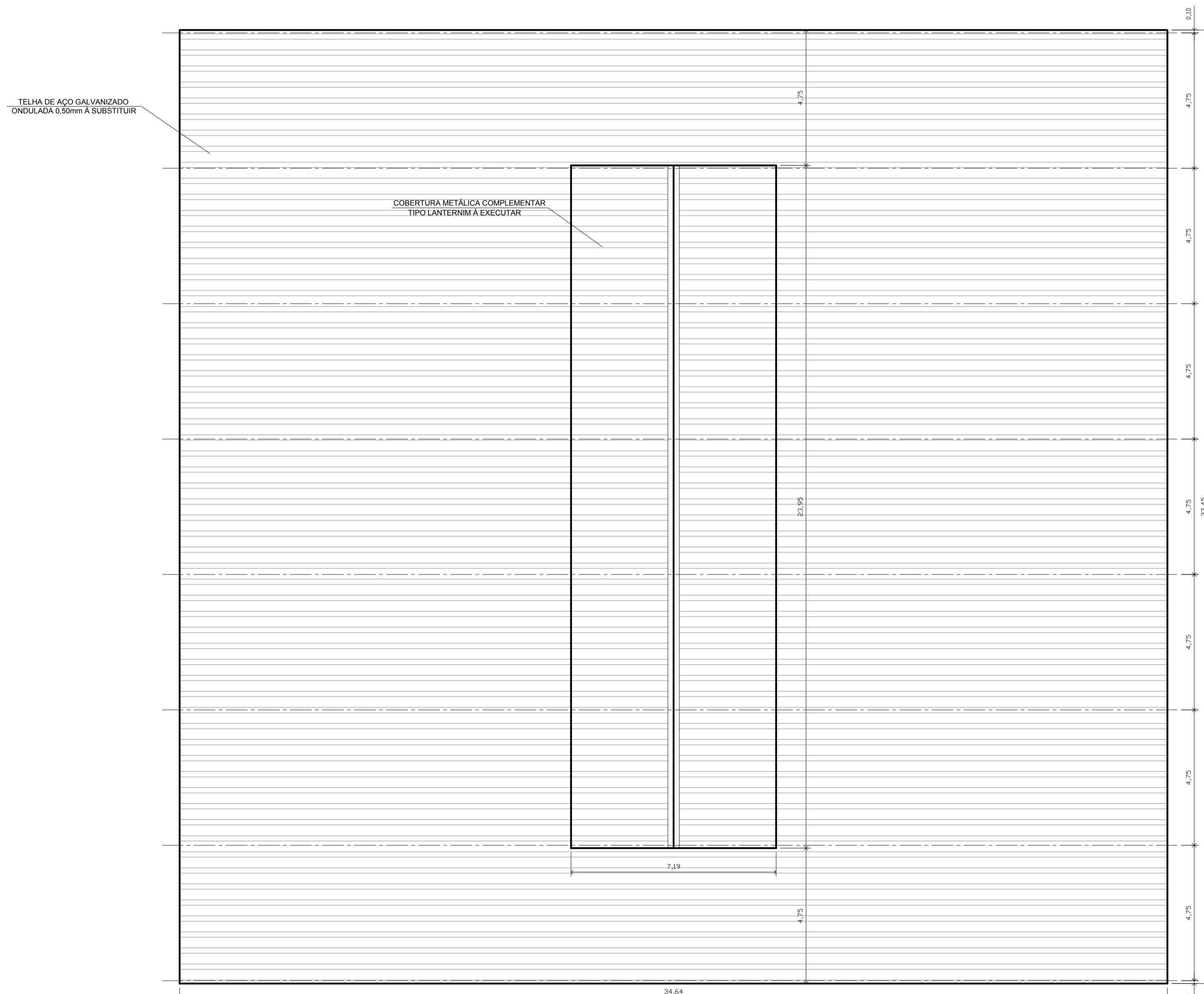

COBERTURA
Escala - 1:100

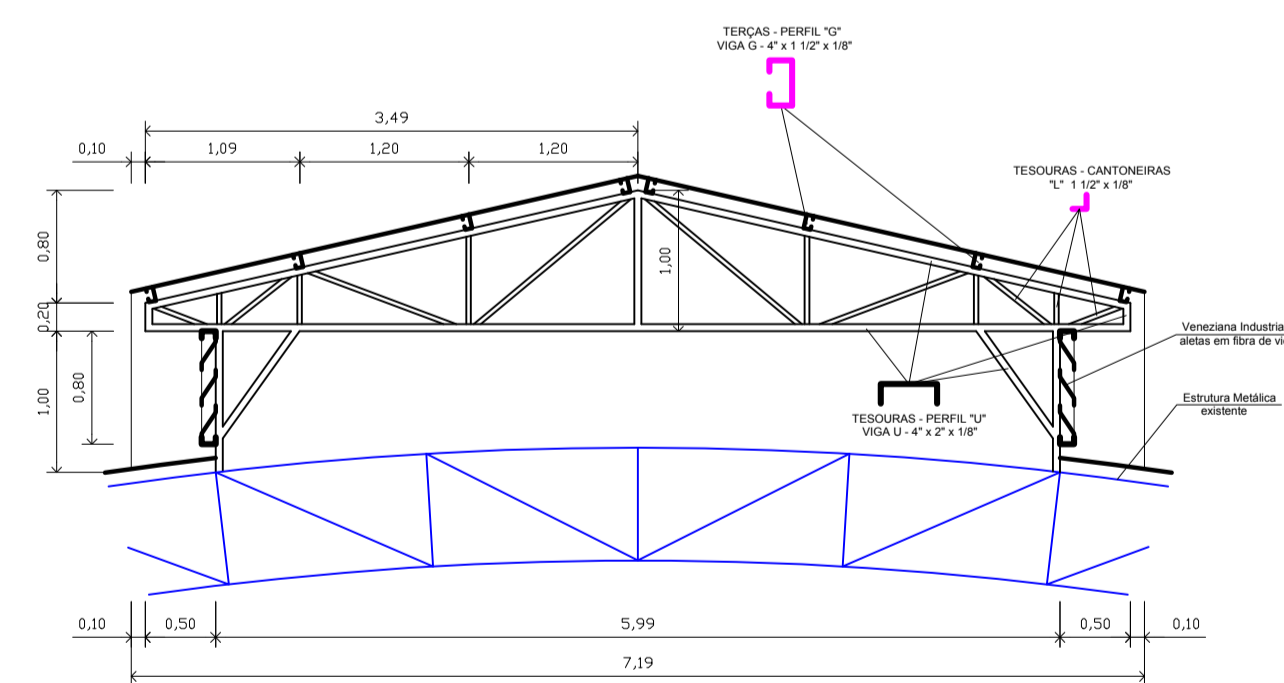

DETALHE DA ESTRUTURA
Escala - 1:50

PROJETO BÁSICO

folha
02/05

objeto **REFORMA DO GINÁSIO POLIESPORTIVO DE JOÃO RAMALHO**
 proprietário **PREF. MUNICIPAL DE JOÃO RAMALHO**
 endereço **R. Benedito S. Marcondes, nº 300 - Centro**
 local da obra **R. José Maria Mathias, nº 177**
 bairro **Centro**
 cidade **João Ramalho - SP.**

Declaro que a aprovação do projeto não implica no reconhecimento do direito de propriedade do terreno.

VIDE PLANTA DE LOCALIZAÇÃO

proprietário
PREF. MUN. JOÃO RAMALHO

áreas
 Terreno..... 7.572,50 m²
 Construção:
 Ginásio Poliesp..... 1.323,60 m²

autor e responsável técnico
THIAGO ALVES ADAIM
 Eng^o Civil - CREA 5069927436
 ART: 28027230190971633