

Sanitários do Corredor
CORTE: BB
Escala: 1:50

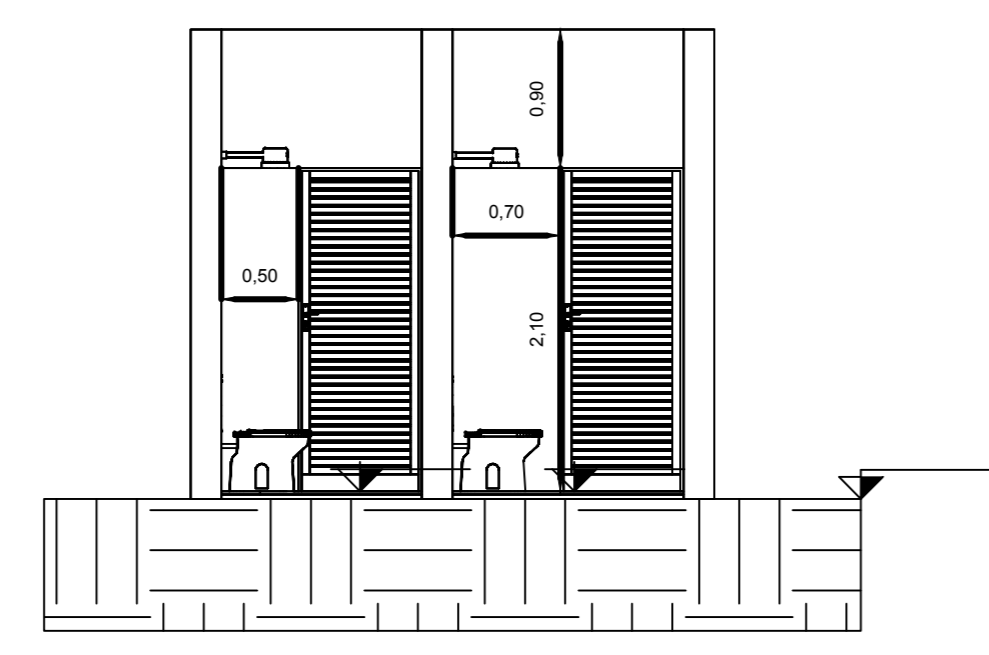

Sanitários do Corredor
CORTE: AA
Escala: 1:50

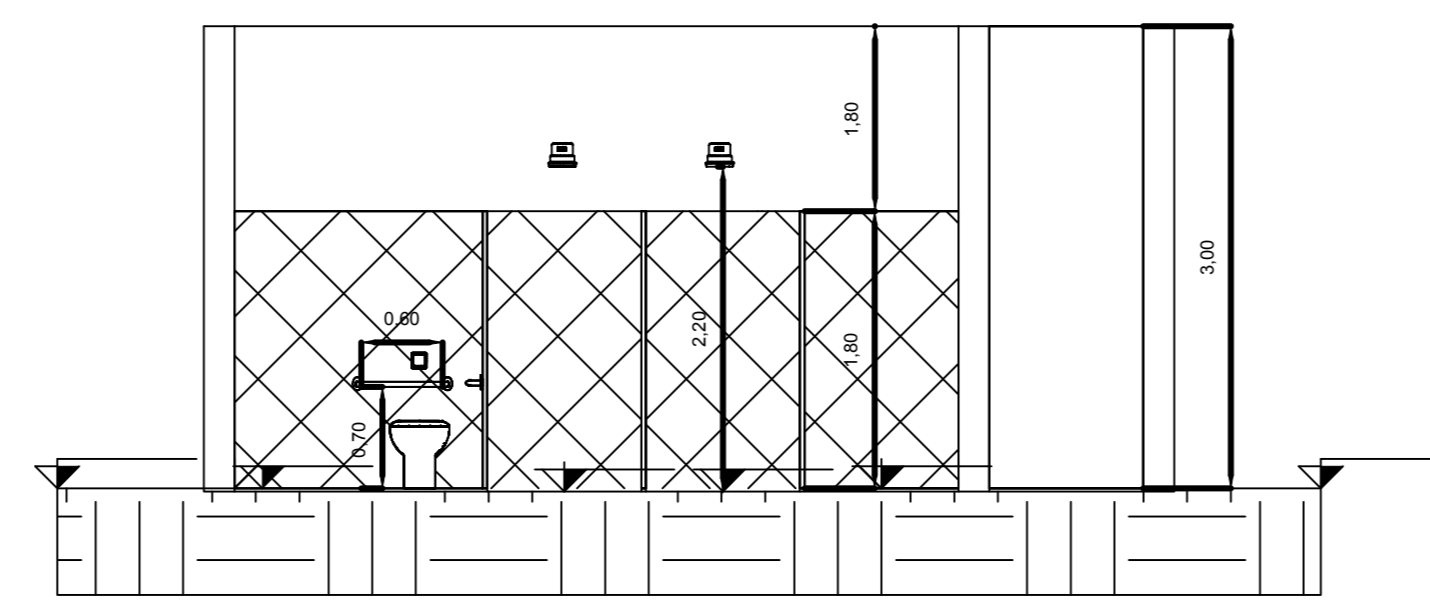

Sanitário Masculino
CORTE: AA
Escala: 1:50

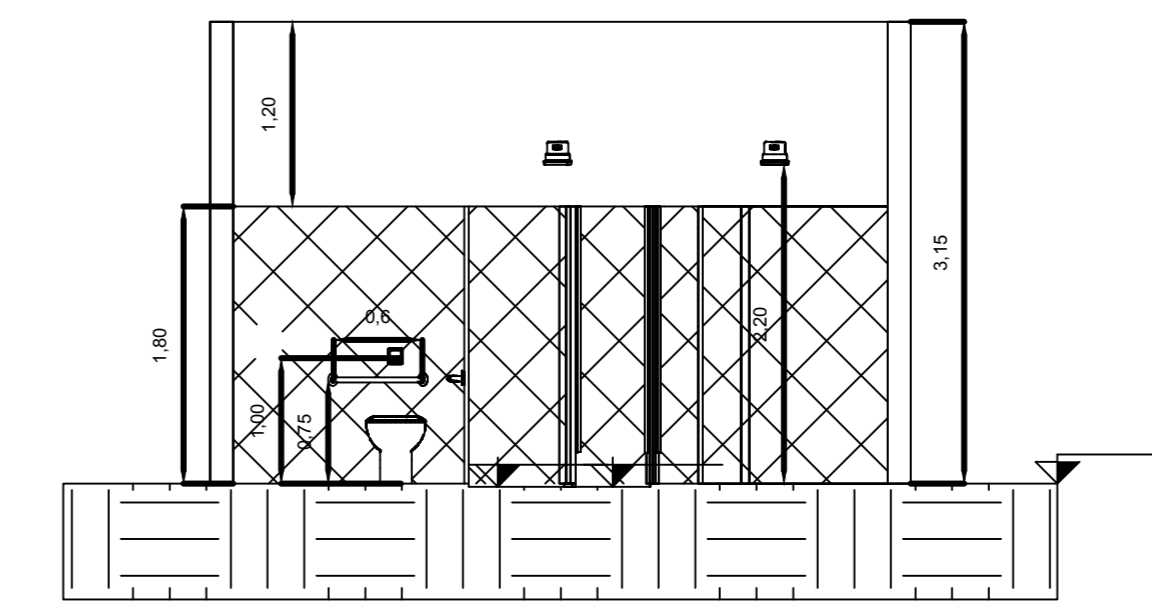

Sanitário Feminino
CORTE: BB
Escala: 1:50

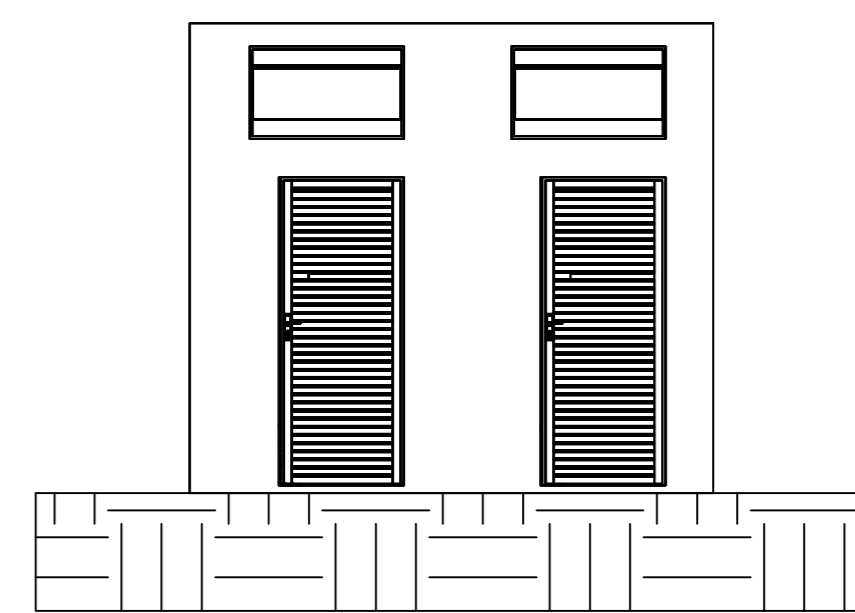

Sanitários do Corredor
FACHADA
Escala: 1:50

TABELA DE PORTAS E JANELAS					
CODIGO	ALTURA	LARGURA	FEITORIL	MATERIAL	QUANTIDADE
J1	2,00	1,20	2,00	Alumínio	2
J2	2,00	1,20	2,00	Alumínio	2
P1	2,10	0,80	0,00	Alumínio	2
P2	1,80	0,80	0,00	Alumínio	3
P3	1,80	0,80	0,00	Alumínio	2

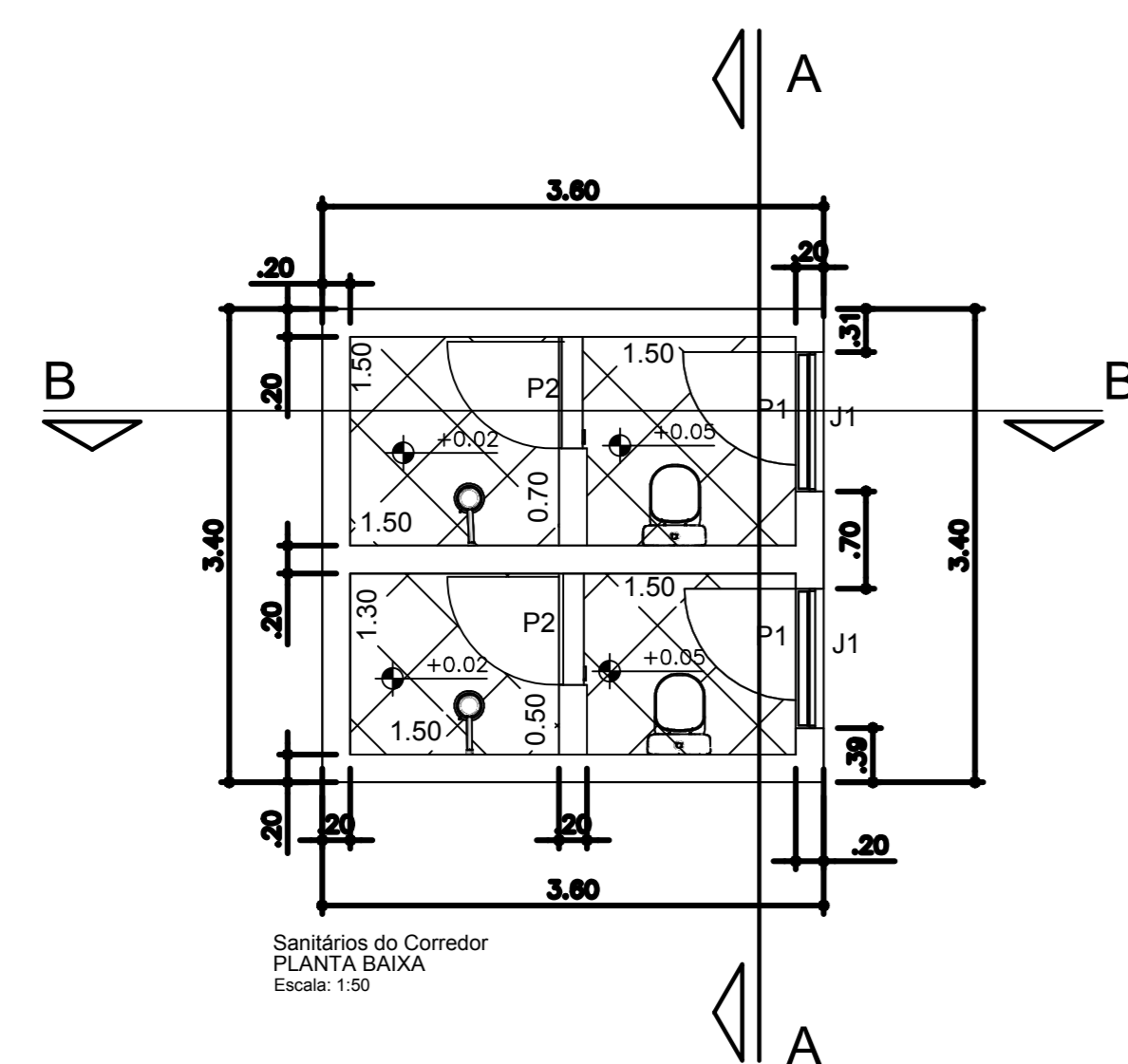

Sanitários do Corredor
PLANTA BAIXA
Escala: 1:50

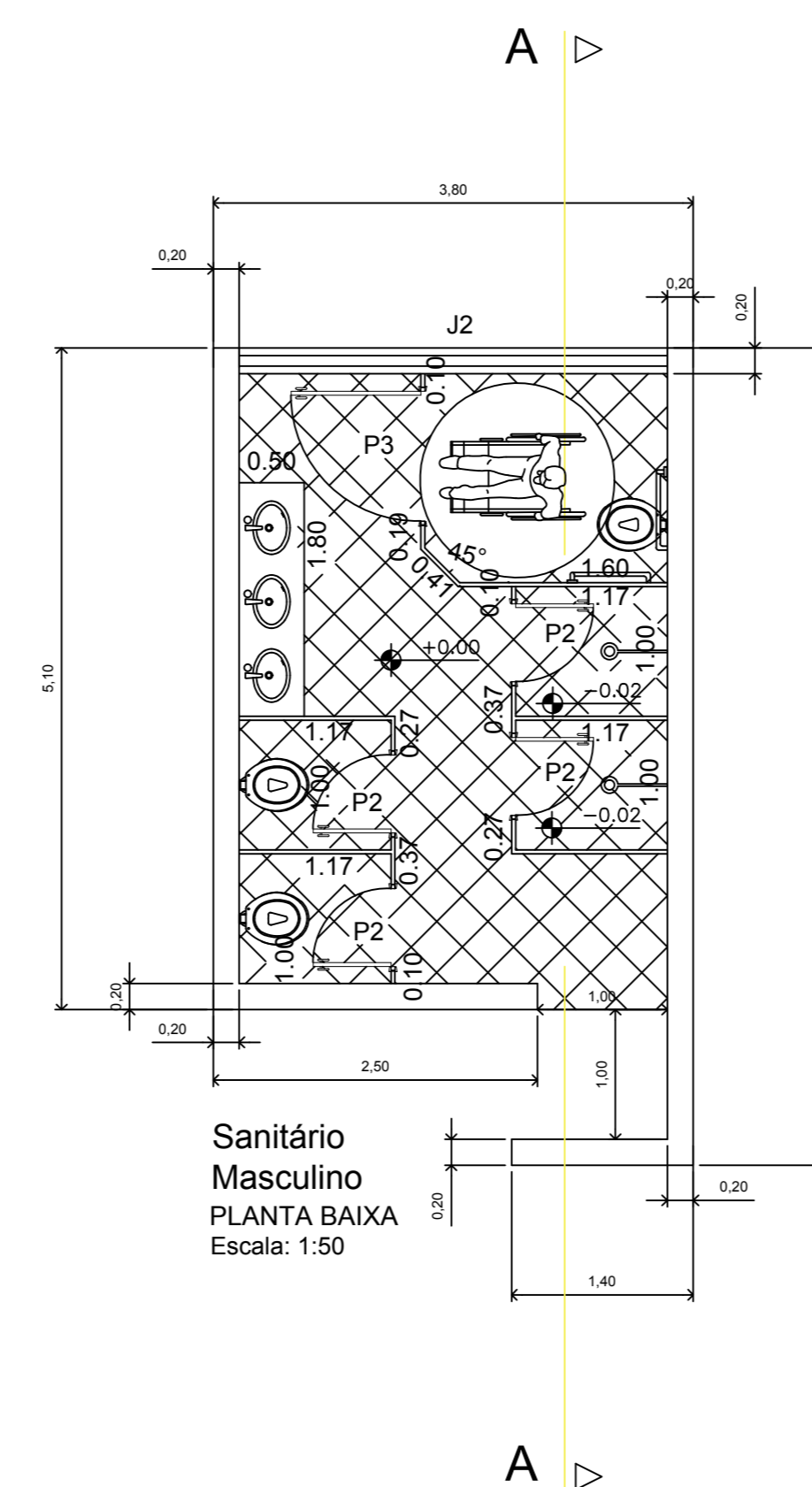

Sanitário Masculino
PLANTA BAIXA
Escala: 1:50

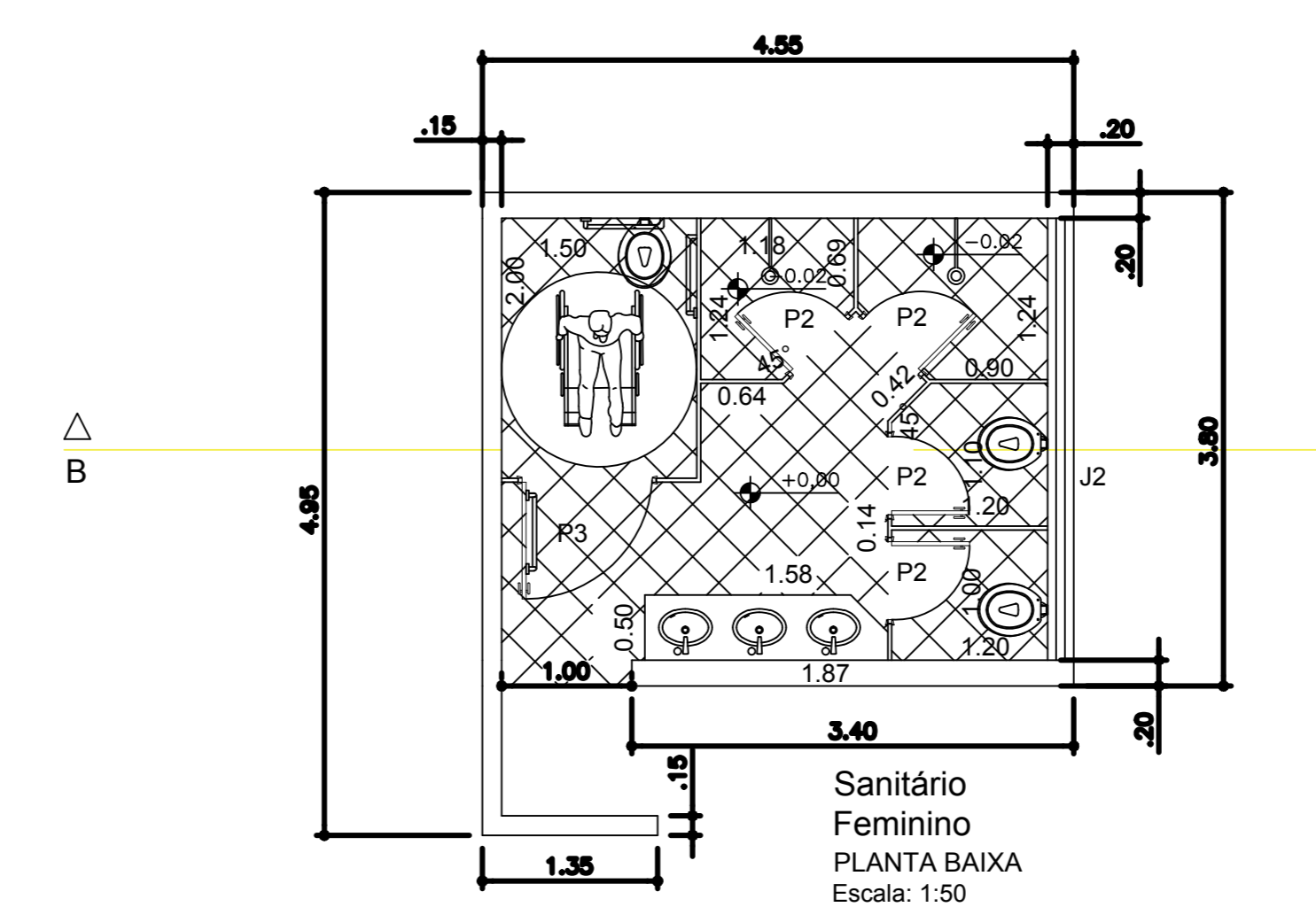

Sanitário Feminino
PLANTA BAIXA
Escala: 1:50

PROJETO BÁSICO

folha
02/06

projeto **Reforma do Centro de Pesquisa e EMEF Prof.º Geraldino de Moraes**
local da obra **Rua Francisco Mattos, nº 264 com Rua Paulo de Azevedo, nº 320 - Centro LOTE 02 / QUADRA 10A**
proprietário **PREF. MUNICIPAL DE JOÃO RAMALHO**
endereço **R. Benedito S. Marcondes, nº 300 - Centro**
cidade **João Ramalho - SP.**

VIDE PLANTA DE LOCALIZAÇÃO

áreas
Terreno..... 3.000,00 m²
Construção Existente:
Escola Municipal..... 749,30 m²
Pré Escola..... 908,58 m²
Quadra Poliesp..... 330,20 m²
Centro de Pesquisa..... 640,31 m²
Salão de Festas..... 364,88 m²
Total..... 2.493,25 m²

Declaro que a aprovação do projeto não implica no reconhecimento do direito de propriedade do terreno.

proprietário
PREF. MUN. JOÃO RAMALHO

autor e responsável técnico
THIAGO ALVES ADAMI
Engº Civil - CREA 506992/7436

ART: 2802730191192401