

TABELA DE PORTAS E JANELAS - ATUAL					
CODIGO	ALTURA	LARGURA	RETORES	MATERIAL	QUANTIDADE
P1	2,10	2,70	0,00	Porta - Tipo vidro	1
P2	2,10	1,00	0,00	Porta - Tipo vidro	1
P3	2,10	0,90	0,00	Porta - Tipo vidro	2
P4	2,10	1,40	0,00	Porta - Tipo vidro	2
P5	2,10	0,90	0,00	Porta - Tipo vidro	2
P6	2,10	0,90	0,00	Porta - Tipo vidro	1
P7	2,10	0,70	0,00	Porta - Tipo vidro	3
P8	2,10	2,10	0,00	Porta - Tipo vidro	1
P9	2,40	1,10	0,00	Porta - Tipo vidro	1
P10	2,40	0,90	0,00	Porta - Tipo vidro	1
P11	0,90	1,00	0,00	Porta - Tipo vidro	2

TABELA DE PORTAS E JANELAS - A SUBSTITUIR					
CODIGO	ALTURA	LARGURA	RETORES	MATERIAL	QUANTIDADE
P1	2,10	2,70	0,00	Porta - Tipo vidro	1
P2	2,10	1,00	0,00	Porta - Tipo vidro	1
P3	2,10	0,90	0,00	Porta - Tipo vidro	2
P4	2,10	1,40	0,00	Porta - Tipo vidro	2
P5	2,10	0,90	0,00	Porta - Tipo vidro	2
P6	2,10	0,90	0,00	Porta - Tipo vidro	1
P7	2,10	0,70	0,00	Porta - Tipo vidro	3
P8	2,10	2,10	0,00	Porta - Tipo vidro	1
P9	2,40	1,10	0,00	Porta - Tipo vidro	1
P10	2,40	0,90	0,00	Porta - Tipo vidro	1
P11	0,90	1,00	0,00	Porta - Tipo vidro	2



**LEGENDA**

- Piso a substituir
- Piso a receber pintura
- Esquadrias a substituir
- Prédio a receber pintura

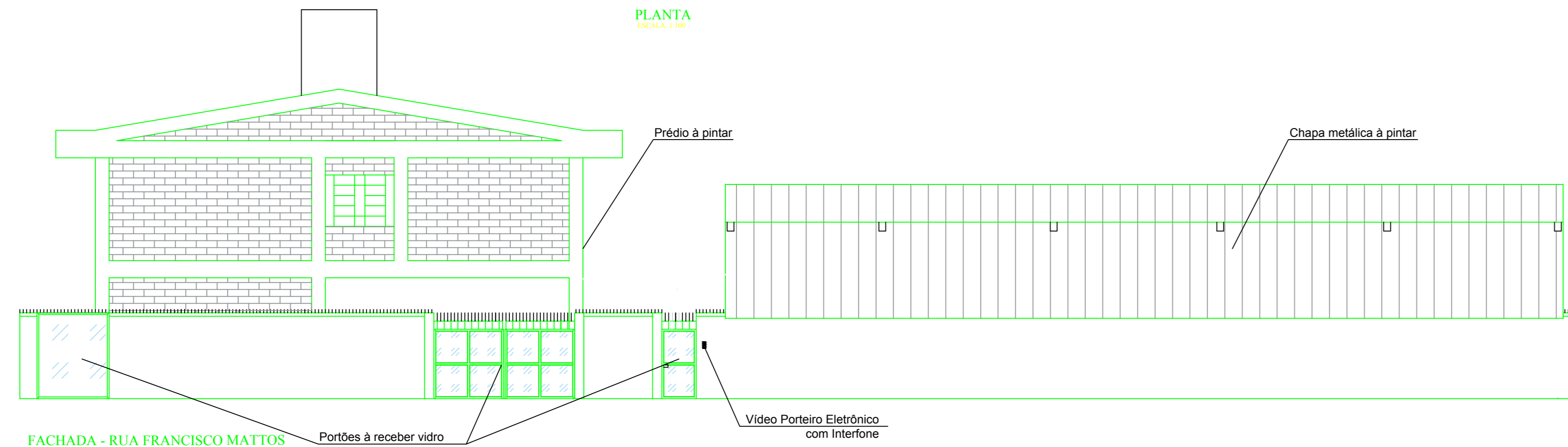

FACHADA - RUA FRANCISCO MATTOS

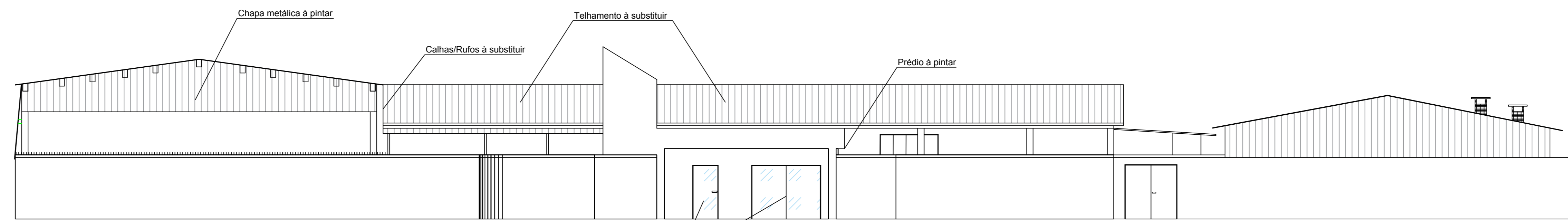

FACHADA - RUA PAULO DE AZEVEDO

<b>PROJETO BÁSICO</b>		folha 06/06
projeto	<b>Reforma do Centro de Pesquisa e EMEF Prof.º Geraldino de Moraes</b>	
local da obra	<b>Rua Francisco Mattos, nº 264 com Rua Paulo de Azevedo, nº 320 - Centro LOTE 02 / QUADRA 10A</b>	
proprietário	<b>PREF. MUNICIPAL DE JOÃO RAMALHO</b>	
endereço	<b>R. Benedito S. Marcondes, nº 300 - Centro</b>	
cidade	<b>João Ramalho - SP.</b>	
<p>Declaro que a aprovação do projeto não implica no reconhecimento do direito de propriedade do terreno.</p>		
<p>proprietário PREF. MUN. JOÃO RAMALHO</p>		
<p>autor e responsável técnico THIAGO ALVES ADAMI Engº Civil - CREA 5069927436</p>		
áreas	<p>Terreno..... 3.000,00 m²</p> <p>Construção Existente:</p> <p>Escola Municipal..... 749,90 m²</p> <p>Pré Escola..... 508,68 m²</p> <p>Quadra Poliesp..... 330,20 m²</p> <p>Centro de Pesquisa..... 540,31 m²</p> <p>Salão de Festas..... 354,89 m²</p> <p>Total..... 2.493,25 m²</p>	
ART: 28027230191192401		

**VIDE PLANTA DE LOCALIZAÇÃO**